MUSÉE D'ART MODERNE DE PARIS

Anna-Eva Bergman
Voyage vers l'intérieur

LISTE DES VISUELS POUR LA PRESSE

31 mars – 16 juillet 2023

Responsable Relations Presse
Maud Ohana
maud.ohana@paris.fr
01 53 67 40 51

1. Anna-Eva Bergman
El generalissimo
Vers 1935
Mine de plomb sur papier
43,8 x 33,8 cm
Fondation Hartung-Bergman
© Anna-Eva Bergman / Adagp, Paris, 2023
Photographie © Claire Dorn

2. Anna-Eva Bergman
[Fragment d'une île en Norvège]
Vers 1951
Tempera et encre de Chine sur papier
50 x 65 cm
Musée d'Art Moderne de Paris
© Anna-Eva Bergman / Adagp, Paris, 2023
Photographie © Fondation Hartung-Bergman

3. Anna-Eva Bergman
N°2-1953 Stèle avec lune
1953
Tempera et feuille de métal sur toile
146 x 97 cm
The National Museum of Art, Architecture and Design, Oslo
© Anna-Eva Bergman / Adagp, Paris, 2023
Photographie © Fondation Hartung-Bergman

4. Anna-Eva Bergman
N°18-1956 Grand soleil
1956
Huile et feuille de métal sur toile
162 x 143 cm
Stortinget, The Norwegian Parliament
© Anna-Eva Bergman / Adagp, Paris, 2023
Photographie © Peter Mydske / Stortinget

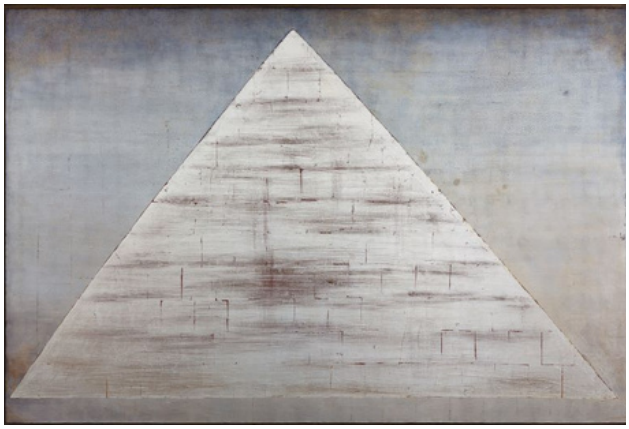

5. Anna-Eva Bergman
N°6-1960 Pyramide
1960
Huile et feuille de métal sur toile
200 x 300 cm
Fondation Hartung-Bergman
© Anna-Eva Bergman / Adagp, Paris, 2023
Photographie © Claire Dorn

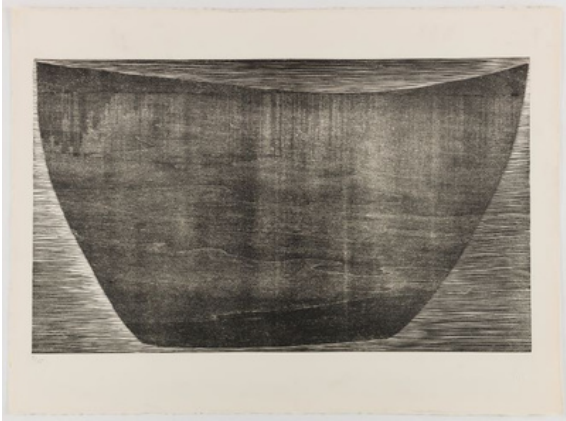

6. Anna-Eva Bergman
GB 20-1957 Barque sous l'eau
1957
Gravure sur bois sur vélin d'Arches
56,8 x 76,8 cm
Épreuve justifiée 5/15 et timbre sec AEB
Atelier Patris, Paris, imprimeur
Musée d'Art Moderne de Paris
© Anna-Eva Bergman / Adagp, Paris, 2023
Photographie © Julien Vidal / Parisienne de Photographie

7. Anna-Eva Bergman
N°26-1962 Feu
1962
Huile et feuille de métal sur toile
250 x 200 cm
Fondation Hartung-Bergman
© Anna-Eva Bergman / Adagp, Paris, 2023
Photographie © Claire Dorn

8. Anna-Eva Bergman
N°4-1967 Montagne transparente
1967
Vinylique et feuille de métal sur toile
180 x 270 cm
Fondation Hartung-Bergman
© Anna-Eva Bergman / Adagp, Paris, 2023
Photographie © Claire Dorn

9. Anna-Eva Bergman
N°11-1968 Grand rond
1968
Vinylique et feuille de métal sur toile
200 x 250 cm
Fondation Hartung-Bergman
© Anna-Eva Bergman / Adagp, Paris, 2023
Photographie © Fondation Hartung-Bergman

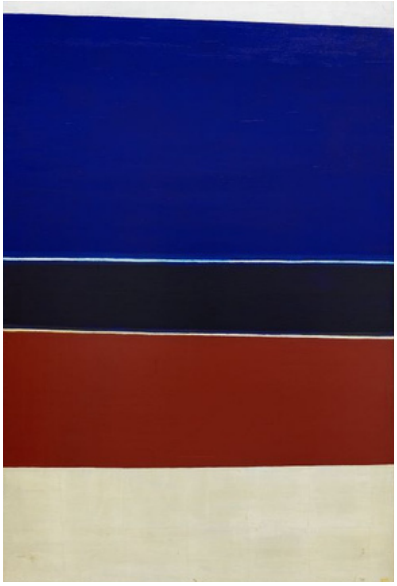

10. Anna-Eva Bergman
N°49-1969 Paysage nordique
1969
Vinylique et feuille de métal sur panneau de bois contreplaqué
146 x 98 cm
Fondation Hartung-Bergman
© Anna-Eva Bergman / Adagp, Paris, 2023
Photographie © Claire Dorn

11. Anna-Eva Bergman
N°71-1970 Pierres de Castille 1
1970
Encre de Chine sur papier marouflé sur toile
64,5 x 49,5 cm
Fondation Hartung-Bergman
© Anna-Eva Bergman / Adagp, Paris, 2023
Photographie © Fondation Hartung-Bergman

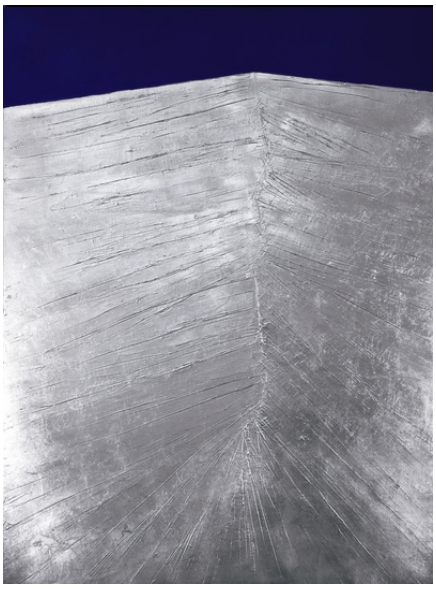

12. Anna-Eva Bergman
N°45-1971 Crête de montagne
1971
Acrylique, modeling paste et feuille de métal sur toile
200 x 150 cm
Musée d'Art Moderne de Paris
© Anna-Eva Bergman / Adagp, Paris, 2023
Photographie © Laurent Chapellon – Key Graphic

13. Anna-Eva Bergman
N°32-1973 Ciel noir
1973
Acrylique et feuille de métal sur toile
81 x 100 cm
Collection privée, Paris
© Anna-Eva Bergman / Adagp, Paris, 2023
Photographie © Galerie Poggi

14. Anna-Eva Bergman
N°13-1976 Deux Nunataks
1976
Acrylique et feuille de métal sur toile
150 x 300 cm
Fondation Hartung-Bergman
© Anna-Eva Bergman / Adagp, Paris, 2023
Photographie © Fondation Hartung-Bergman

15. François Walch
Anna-Eva Bergman dans son atelier à Antibes
1975
Épreuve gélatino-argentique
16 x 23,5 cm
Fondation Hartung-Bergman
© François Walch / Adagp, Paris, 2023
© Anna-Eva Bergman / Adagp, Paris, 2023